

HOJA DE VIDA

<b>Equipo:</b>	<b>EH386</b>	<b>Fecha de Inicio:</b>	01/01/2011	<b>Serie Equipo:</b>	VCEC460BV00016310	<b>Estado:</b>	Fuera de Servicio
<b>Modelo:</b>	EC460B	<b>Vida útil:</b>	30,000	<b>Serie Chasis:</b>	VCEC460BV00016310		
<b>Flota:</b>	Backhoe	<b>SMU Acum.:</b>	47,118	<b>Serie Motor LH:</b>	660405		
<b>Fabricante:</b>	VOLVO	<b>% Uso:</b>	157%	<b>Serie Motor RH:</b>			
<b>Fecha Fab.:</b>	2,010	<b>Mina:</b>	Calenturitas	<b>Serie GPS:</b>	TRKR000000000161988		
<b>Accesorios:</b>	Balde: Estandar 3,4 M3	<b>Ubicación:</b>	Casa Azul				



Frontal



Lateral 1



Trasera



Lateral 2



Serie Chasis

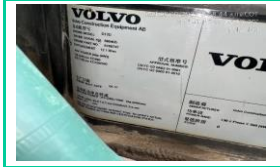

Serie Motor LH



Serie Motor RH



Serie GPS

CONFIGURACION

Excavadora hidráulica VOLVO con cadenas, Peso: 45,1 Ton – Largo: 11,56m, Anchura transporte: 3,34m – Altura de transporte: 3,25m – Anchura orugas: 700mm – Max. Alcance: 6,57m. 1 motor diesel Volvo D12D, 235 kw - 316 hp. Modelo base con cabina Rops y rodaje, brazo y cuchara estándar. Se debe usar la máquina únicamente en entornos exentos de gas explosivo.

ESTADO FISICO / MECANICO

Difícil Recuperación.  
Se encuentra en arriendo a favor de Prodeco, de conformidad con la aprobación que en su momento emitió la autoridad minera – No Incluido en PTI 2020 de CAL.

Equipo Down.  
Fin de vida útil.

ESTADO DE COMPONENTES

Componente	Vida útil	Uso Actual
1000.00.Z001_CC.00 MOTOR	10,000	7,863
4051.DER.Z001_CC.00 WHEEL Y MANDO FINAL	10,000	5,121
4051.IZQ.Z001_CC.00 WHEEL Y MANDO FINAL	10,000	1,156
5456.DER.Z001_CC.00 CILINDRO DE BOOM (PLUMA)	10,000	23
5456.IZQ.Z001_CC.00 CILINDRO DE BOOM (PLUMA)	10,000	1,101
5458.00.Z001_CC.00 CILINDRO DE STICK	10,000	16,389

REPARACIONES MAYORES (Top 10)

Descripción	Fecha
1. EH386: ENCENDIDO E INSPECCION DE EQUIPO	02/08/2021
2. EH386: INSPECCION Y ENCENDIDO	17/06/2021
3. ENCENDIDO E INSPECCION DE EQUIPO EN STAND BY: STARTUP RONDA 18	15/12/2022
4. LUBRICAR CORONA DE GIRO	18/04/2019
5. LUBRICAR CORONA DE GIRO	26/06/2019
6. PM 1250 + BACKLOGS	08/07/2019
7. Plan pm 2000 Retroexcavadora Volvo EH386-EC460B	07/01/2020
8. CAMBIAR TUBO DE CILINDRO DEL BALDE DOBLADO	30/08/2019
9. FABRICAR 2 SHIN PARA LA H ACOPLÉ BALDE Y PUNTA STICK	26/06/2019
10. CAMBIO DE RODILLO LH POR DESGASTE	10/10/2019